FORM SFG 2

PENILAIAN TERHADAP PENAPISAN SOSIAL - PENGADAAN TANAH

PDAM : PDAM Kabupaten Gorontalo
KELURAHAN / DESA : Kelurahan Biyonga
KABUPATEN / KOTA : Kabupaten Gorontalo
PROVINSI : Gorontalo

No	Rencana Kegiatan Yang Diusulkan	Volume	Satuan	Situasi Di Atas Lahan Yang Dibutuhkan				Hasil Review (Diisi oleh CMC/RMAC berdasarkan ESMF)
				Luas Lahan yang dibutuhkan (m2)	Status Kepemilikan Lahan (termasuk lahan adat)	Situasi saat ini di atas lahan tersebut	Sebutkan jenis & jumlah bangunan/tanaman/aset lainnya yang terdapat diatas lahan	
1	2	3	4	5	6	7	8	9
I	Pemasangan Reservoir Bolted Glass Fused to Steel Tank 1000 m3 beserta pondasinya	1,00	unit		PDAM	Dimanfaatkan untuk tanaman	Ada 6 Pohon jati, tanaman cabai dan jagung yang ditanam oleh pak Yusri dan pak Juanda sebagai karyawan PDAM untuk memanfaatkan lahan kosong, hasil panennya tidak dijual tetapi dimanfaatkan oleh Karyawan PDAM .	Karena tidak ada WTP akibat pembebasan lahan, bangunan, tanaman dan aset lainnya yang terdampak maka tidak diperlukan Larap Sederhana. Karena tidak ada ada larap sederhana mitigasi dapat dilihat di Form SFG3 tabel 2
	Pekerjaan Rumah Genset	1,00	unit	48	PDAM	Lahan Kosong	Tidak ada	
	Pekerjaan Rumah Pompa	1,00	unit	64	PDAM	Lahan Kosong	Tidak ada	
II	Pekerjaan distribusi Segmen I (GORR - Talumelito)	-	-					
	Pemasangan pipa galian tanah keras PVC RRJ S-10 Ø 250 mm	4.400,00	M	Tidak ada	Jalan Provinsi	Pemukiman dan Perkebunan	Tidak ada	
	Pemasangan pipa galian tanah keras PVC RRJ S-10 Ø 150 mm	1.520,00	M	Tidak ada	Jalan Provinsi	Pemukiman, Komersial, dll	Tidak ada	
	Pekerjaan Jembatan Pipa Ø 250 mm L = 50 m	2,00	Unit	50	PU Provinsi	Jembatan GORR	Tidak ada	
III	Pekerjaan Distribusi Segmen II (Swadaya - Samsat)	-	-					
	Pemasangan pipa galian tanah keras PVC RRJ S-10 Ø 250 mm	4.332,00	M	Tidak ada	Jalan Kabupaten	Pemukiman, Komersial, dll	Tidak ada	
	Pemasangan pipa galian tanah keras PVC RRJ S-10 Ø 200 mm	2.200,00	M	Tidak ada	Jalan Kabupaten	Pemukiman, Komersial, dll	Tidak ada	
IV	Pekerjaan Distribusi Segmen III (SKB - Jl. Reformasi)	-	-					
	Pemasangan pipa galian tanah keras PVC RRJ S-10 Ø 200 mm	1.532,00	M	Tidak ada	Jalan Kabupaten dan Provinsi	Jalan Kolektor dan Arteri	Tidak ada	

Situasi Lahan dari Google Earth

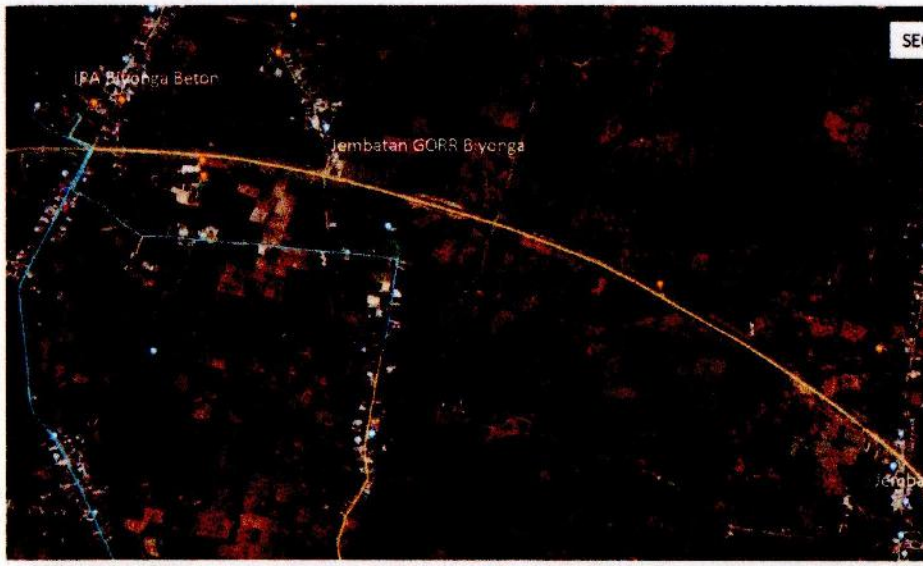

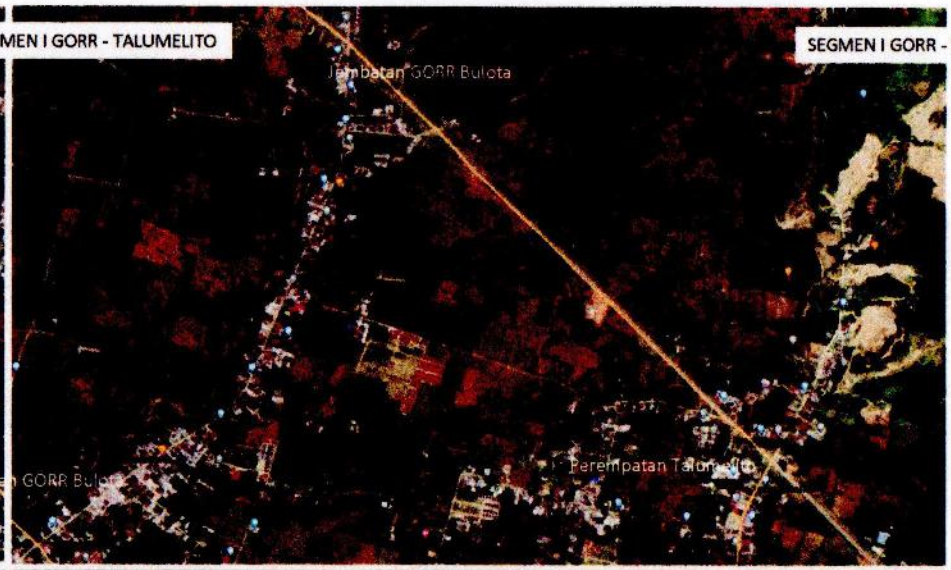

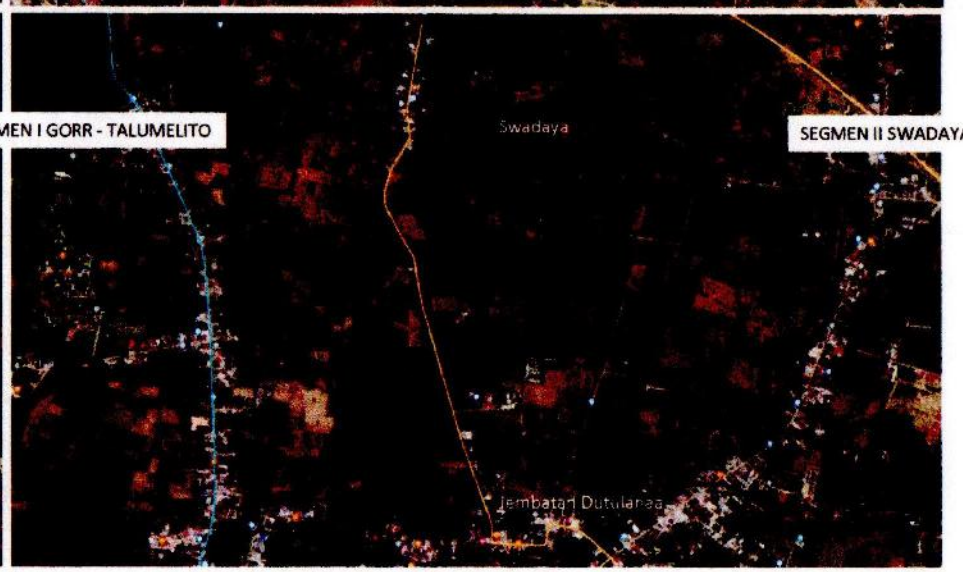

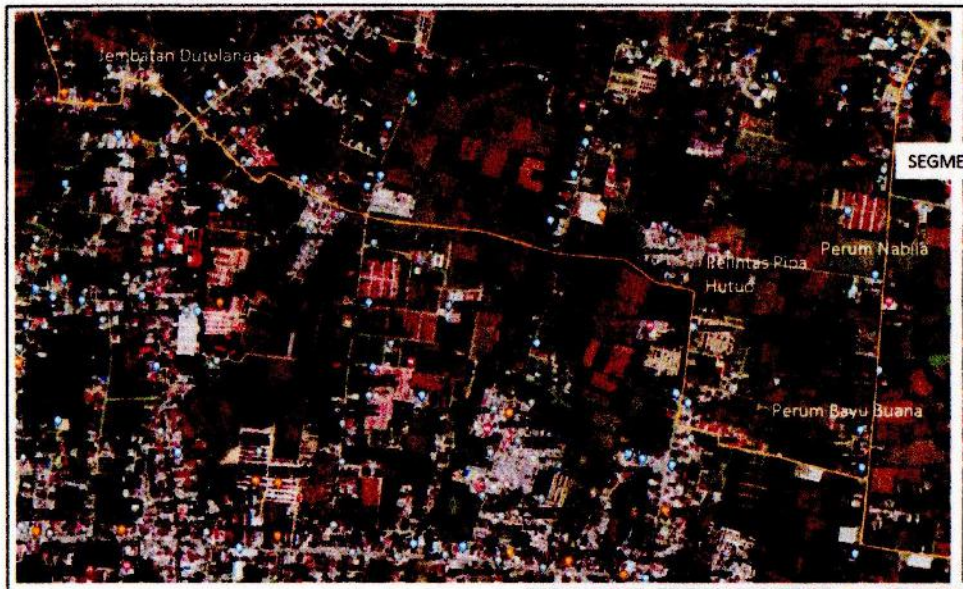
Jembatan Dutolanga
SEGMEN II SWADAYA - SAMSAT
Perum Nabila
Hutud
Perum Bayu Buana

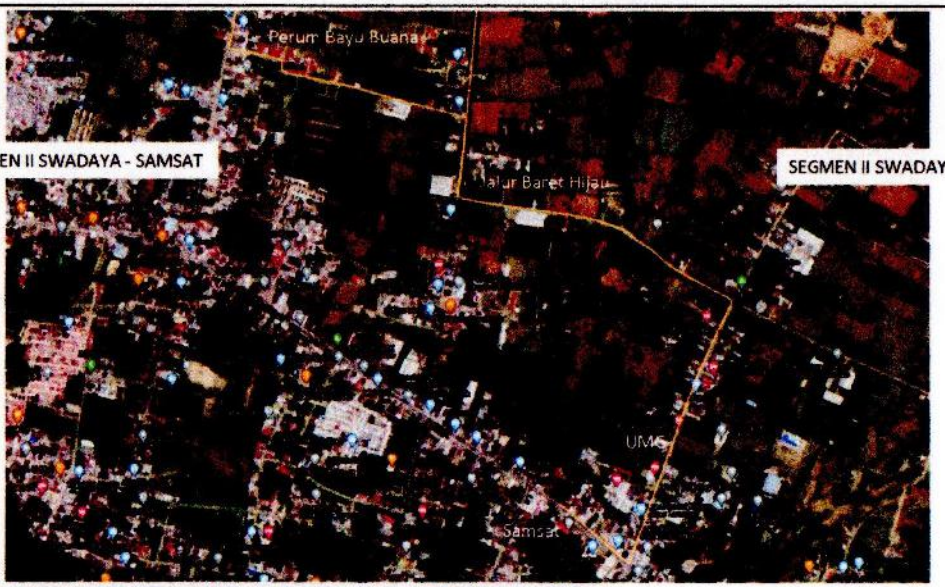
Perum Bayu Buana
SEGMEN II SWADAYA - SAMSAT
UMS
Samsat

SEGMEN III SKB - JLN. REFORMASI
Jln Reformasi

Dibuat Oleh: PDAM Kab Gorontalo	Diperiksa Oleh: Field Asistance NUWSP	Diperiksa Oleh: Field Asistance NUWSP	Direview Oleh: 10-6-2021	Disetujui Oleh: 14-6-2021
Pada Tanggal: 9 Juni 2021	Pada Tanggal: 9 Juni 2021	Pada Tanggal: 9 Juni 2021	Pada Tanggal:	Pada Tanggal:
SALFIAN RIYO HIOLA, S.T.	**ARIS ARDIANSYAH, S.E.**	**HARYO PRAYOGO NUGRAHA, S.T.**	**BUDI RIANTO**	**INDRA KURNIAWAN**
Direktur PDAM Kabupaten Gorontalo	*Field Asisstance Keuangan*	*Field Asisstance Teknik*	TA SFG RMAC	TA SFG CMC